

FACHADA LATERAL DIREITA
ESC. 1:100

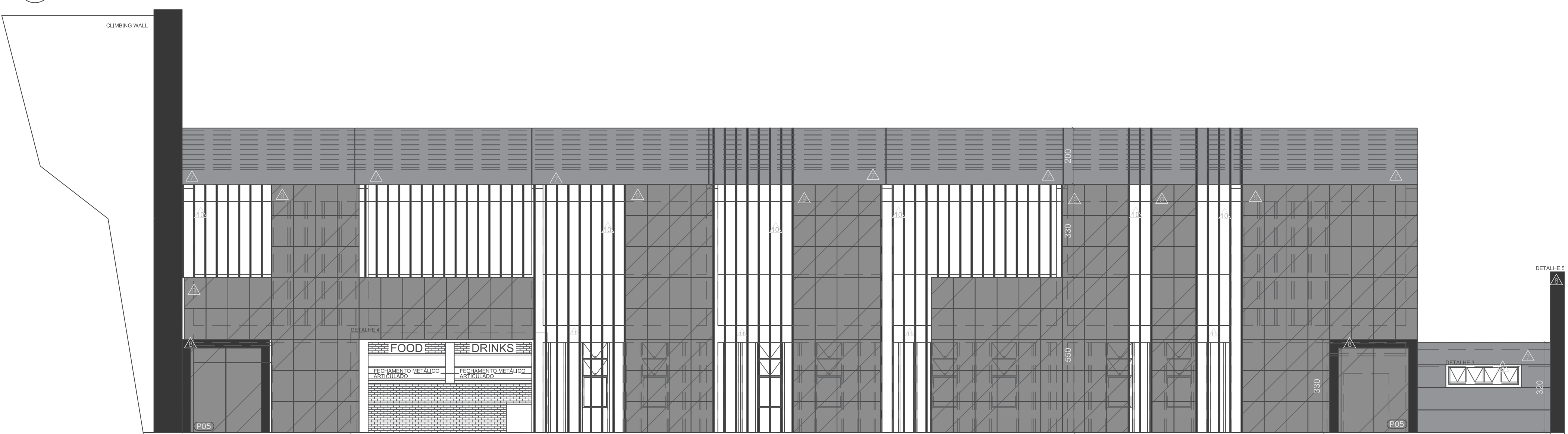

FACHADA LATERAL ESQUERDA
ESC. 1:100

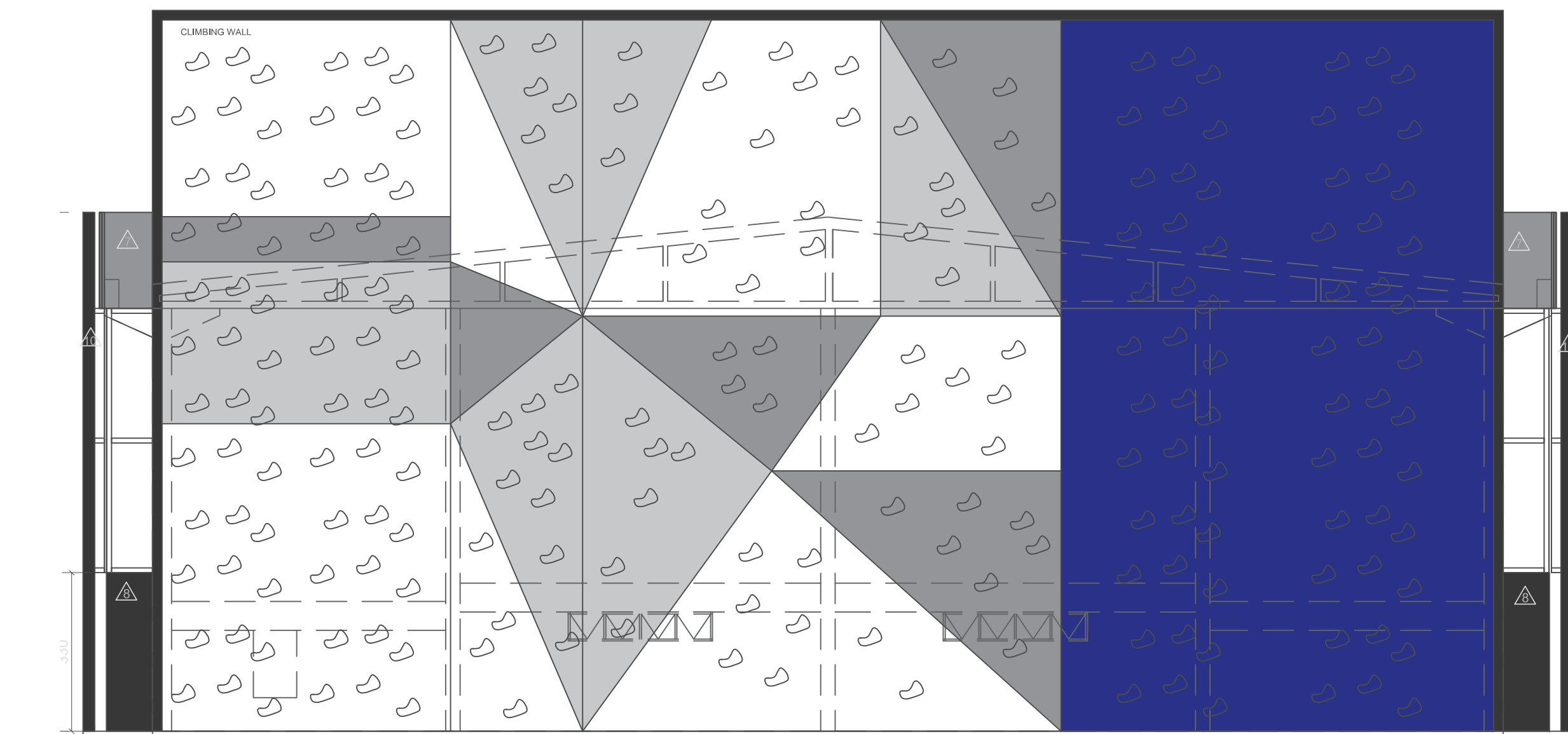

FACHADA POSTERIOR
ESC. 1:100

OBSERVAÇÕES

É IMPRESCINDÍVEL QUE SE FAÇA PROJETO ESTRUTURAL, INCLUINDO PERÍCIA ESTRUTURAL DA EDIFICAÇÃO EXISTENTE POR RESPONSÁVEL TÉCNICO ADEQUADO. DEVERÁ SER REALIZADO PISO PODOTÁTIL. DEVE SER FEITO UM PROJETO PARA A INSTALAÇÃO DESTES PISOS.

TODOS OS PROJETOS DEVERÃO SEGUIR AS NORMAS ABNT NBR 9050, ALÉM DAS DEMAIS NORMAS DE OBRAS E PROJETOS.

DEVERÁ SER FEITO PROJETO EXECUTIVO E COMPATIBILIZAÇÃO COM PROJETO ESTRUTURAL. DEVERÁ SER FEITO PROJETO EXECUTIVO E COMPATIBILIZAÇÃO COM PROJETO ESTRUTURAL.

MAPA DE TETO

REF.	TIPO
1	Teto em gesso liso e pintado - cor branco neve.

MAPA DE PISO

REF.	TIPO
1	Piso de Granito Preto São Gabriel
2	Piso em concreto desempenado e polido, e=5 cm
3	Piso revestido com tinta Epoxi especial para quadras Poliesportivas
4	Porcelanato Esmaltado 90x90cm Retificado Referência: Palladio cinza Acetinado Ld Eliane PEI -3 junta 2mm

MAPA DE PAREDE

REF.	TIPO
1	Revestimento em porcelanato de acabamento acetinado (19,7x120) . Referência: Bali Caramel Acetinado Eliane.
2	Revestimento em porcelanato de acabamento acetinado (80x80) . Referência: Micron Branco No-Slip acetinado Eliane.
3	Parede com revestimento em pintura em estilo texturato cor cinza clara
4	Revestimento em granito Branco Siena
5	Revestimento diferenciado de porcelanato CALIZA CURVAS OFF WHITE VEGGIE ACna cor azul escuro
6	Pintura na cor branco gelo até o teto
7	Revestimento de ACM cinza médio
8	Revestimento de ACM Marron (cor aço Corten)
9	Revestimento "pele de vidro"
10	Brise metálico vertical na cor Marron
11	pintura acrílica cinza médio
12	pintura acrílica. Ref.: cor ovelha suvínil
13	Revestimento diferenciado de porcelanato. Ref.: Guache Pico Cosmic MT 45x120 cm
14	pintura acrílica. ext. Ref.: cor Broto de Feijão Suvínil
15	pintura acrílica. ext. Ref.: cor Branco Gelo

MAPA DE RODAPÉ E RODATETO

1	Rodapé em granito Branco Siena polido
1	Rodadeto em granito cinza castela polido

SDU

SECRETARIA MUNICIPAL DE DESENVOLVIMENTO URBANO

PREFEITURA MUNICIPAL DE LAGOA SANTA

DIÓRGENES DE SOUZA BARBOSA
DIRETOR DE OBRAS
ENGENHEIRO CIVIL



PROJETO DE REFORMA E AMPLIAÇÃO DO COMPLEXO POLIESPORTIVO

FASE 1

ANTEPROJETO

FACHADAS

FOLHA:

3

DATA:

ESCALA: INDICADA